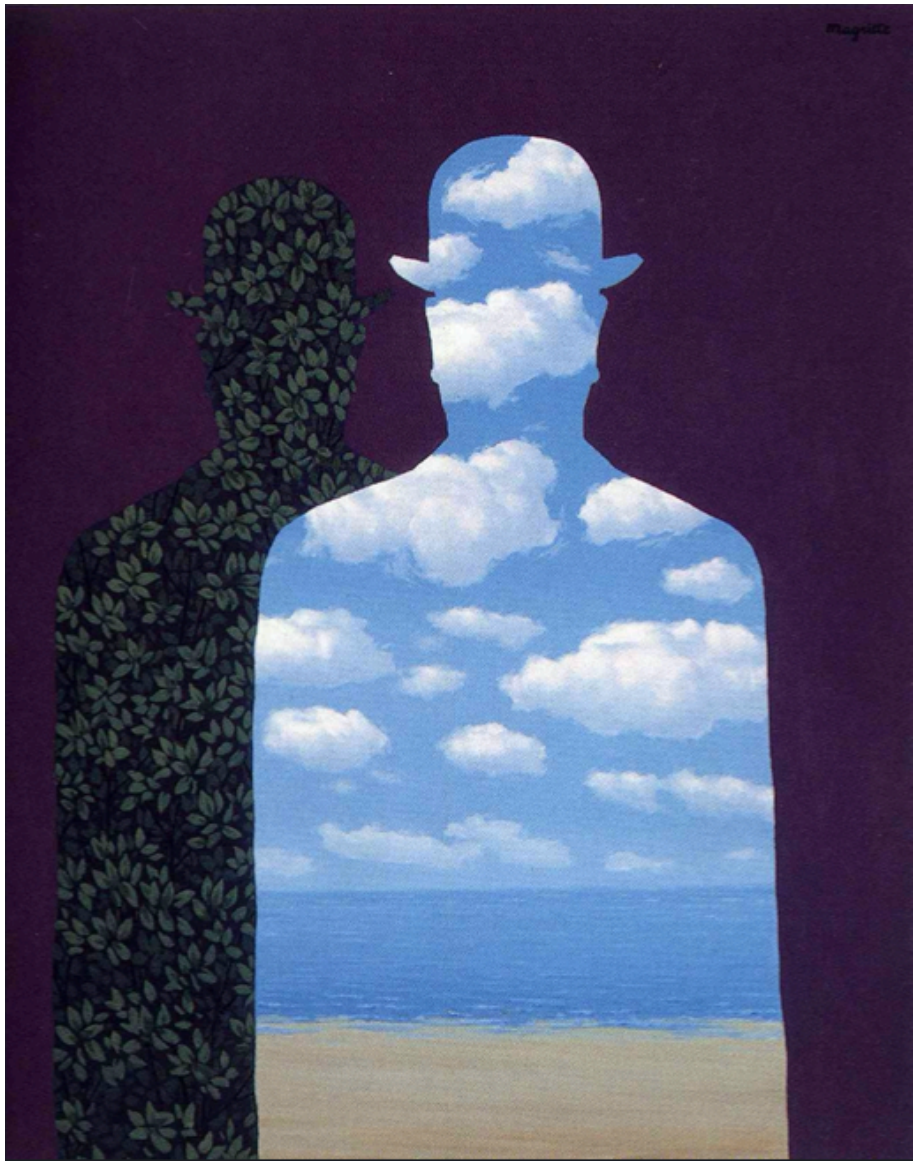

Je peux voir la couleur mauve qui recouvre le fond de la toile. Il y a l'ombre d'un homme qui porte un chapeau melon. Son ombre est remplie de feuilles et l'autre d'une place avec un ciel bleu parsemé de nuages.

institalstation by Marine

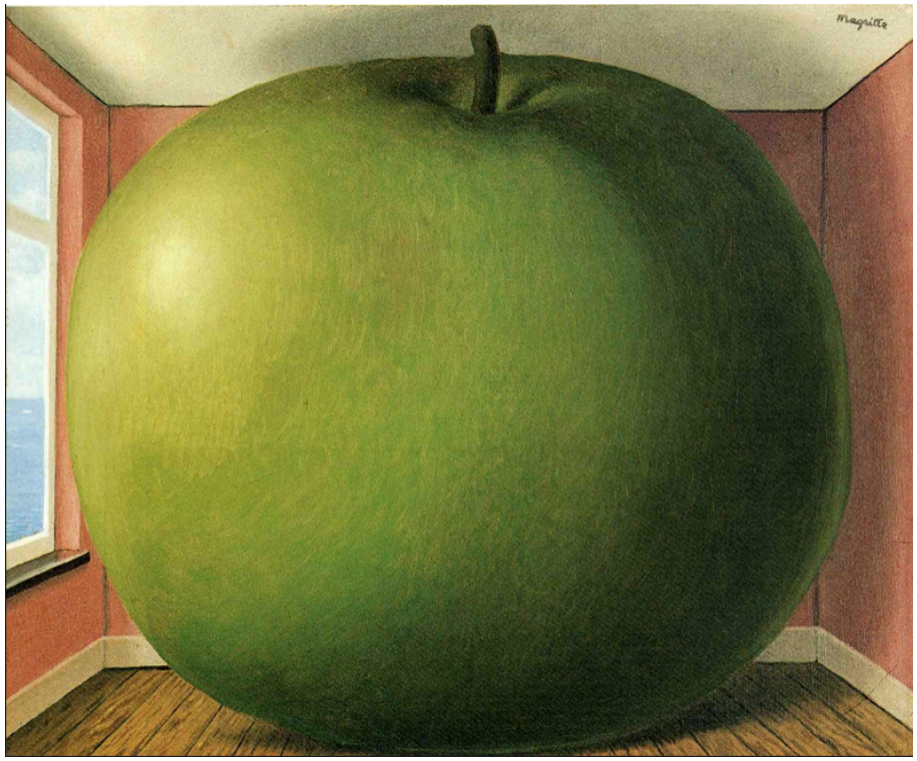

Je vois une pièce dont les murs sur roses. Il y a du parquet au sol.

Sur la gauche de l'œuvre je vois une fenêtre.

Une grande pomme est à l'intérieur.

institalstation by Marine

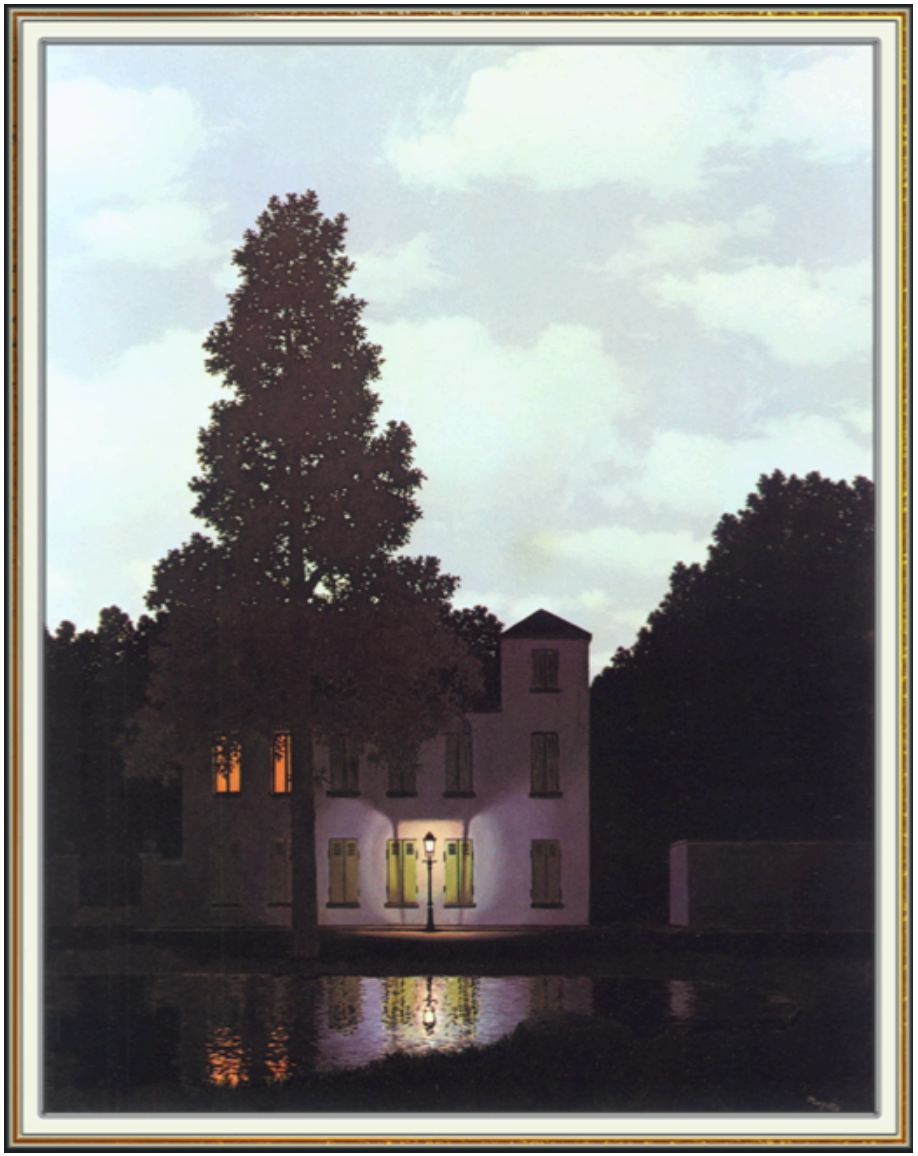

Je vois une maison où deux fenêtres sont allumées. Il y a un grand arbre devant. Un lampadaire est allumé.

institalstation by Marine

Je vois un homme qui porte une cravate orange. Sur sa tête, il y a un chapeau melon. Devant son visage il y a une pomme.

Je vois un verre.

Ce verre est posé sur le sol.

Dans le verre il y a une girafe.

A côté du verre et de la girafe, se trouve un petit arbre.

Je vois un homme qui tien tune pipe dans sa main .

Devant son visage il a mis un jeu de dame.

1institalstation by Marine

Je vois de la couleur bleue et blanche.

Sur un mur bleu est posé une tête bleue.

Le visage a les yeux fermés.

institalstation by Marine

Je vois de l'herbe. Dans l'herbe, il y a une pierre. Un grand arbre avec un nez et un œil regarde vers la droite.

Dans les nuages je vois une pore avec des un visage, qui tend les mains.

1institalstation by Marine

Je vois une partie d'un visage.
Cette partie sert à voir. Au centre de l'œil, il y a l'iris qui est noire et autour un ciel bleu avec des nuages.
L'œil n'a pas de cils.

institalstation by Marine

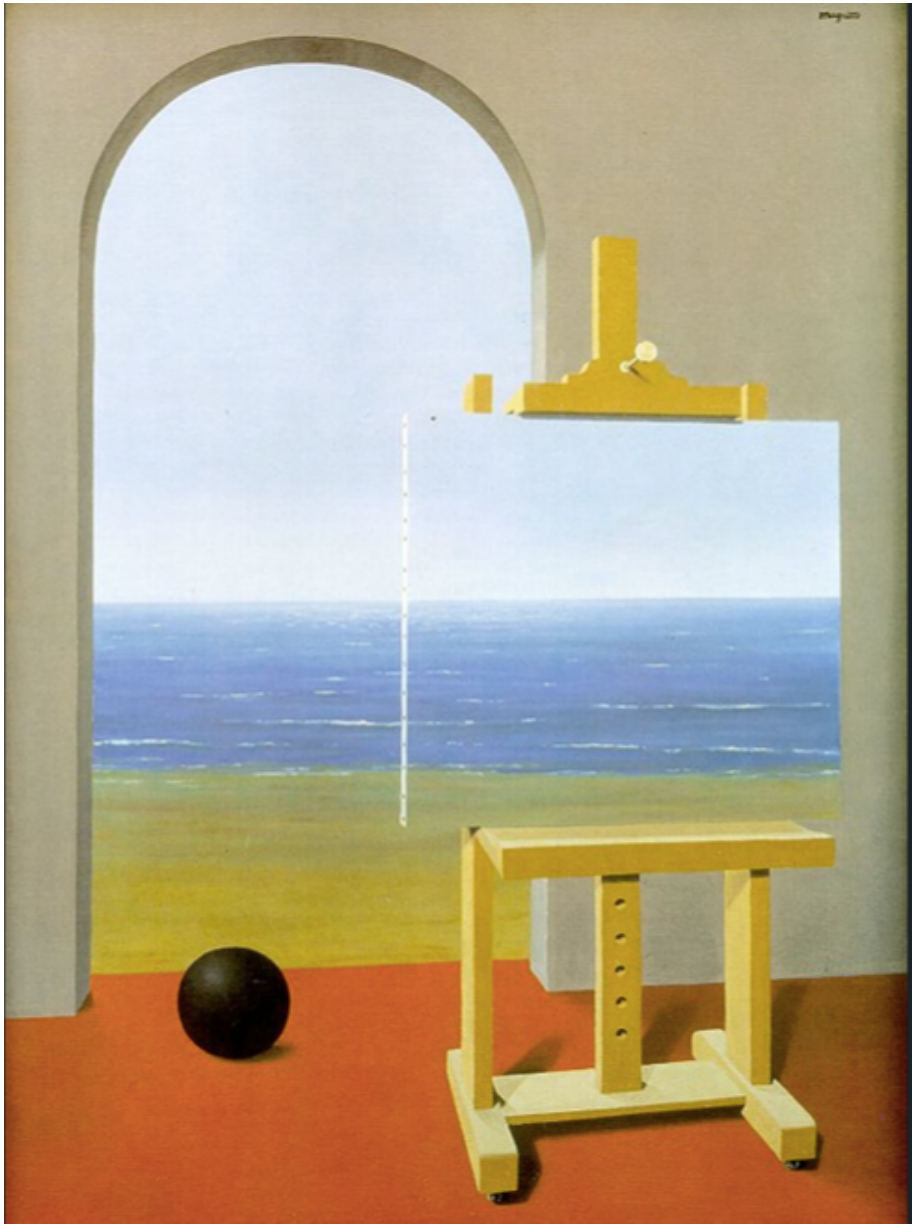

Je vois une sphère noire. Elle est à côté d'un chevalet. Sur le chevalet, il y a une toile qui représente une place avec la mer. Le chevalet est devant une arcade. Les murs sont beiges. Le sol est orange.

1institalstation by Marine